

Informationen zum Datenschutz



Dieser Text ist eine Erklärung zum Datenschutz.
Bindend ist nur der Text in schwieriger Sprache.

Was sind persönliche Daten?

Persönliche Daten sind alle Informationen über Sie,
die zu Ihnen gehören.

Damit kann man

Sie als die eine bestimmte Person erkennen.

Zum Beispiel Vorname, Nachname,
Geburtsdatum, Adresse und so weiter.

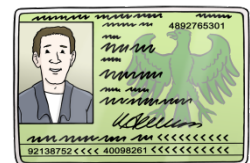

Sie bestimmen,
was mit Ihren Daten passiert.

In diesem Merkblatt wird erklärt,
was mit Ihren Daten passiert,
wenn Sie im Internet unsere Seite besuchen.

Wir bekommen Ihre Daten,
wenn Sie uns diese mitteilen.
Zum Beispiel im Kontakt-formular auf dieser Internetseite.



Andere Daten werden automatisch an uns weiter-geleitet,
wenn Sie diese Internetseite besuchen.

Zum Beispiel Ihr Internetzugangs-programm,
Ihr Betriebs-programm oder die Uhrzeit.

Das Internetzugangs-programm
wird auch Browser genannt.

Was bedeutet Datenschutz?

Im Gesetz für den Datenschutz steht, dass wir sorgfältig mit Ihren Daten umgehen müssen.

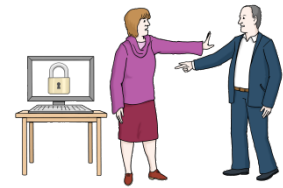

Wir dürfen Ihre Daten nur an andere weitergeben, wenn Sie damit einverstanden sind.

Wir dürfen nur Daten von Ihnen verlangen, die wir für einen Vorgang brauchen.
Zum Beispiel um einen Antrag zu bearbeiten.
Oder Ihnen Informationen zuzuschicken.

Wir dürfen die Daten nur für den einzelnen Vorgang erheben und speichern.

Wir dürfen die Daten nicht sammeln.

Als Verbraucher und Verbraucherin haben Sie Rechte beim Datenschutz.

Sie können unseren Umgang mit Ihren persönlichen Daten kontrollieren.

Sie müssen wissen, dass das Internet die Daten nie ganz sicher übertragen kann.

Das bedeutet, dass die Datenübertragung im Internet zum Teil unsicher ist.

Ein sicherer Schutz vor anderen Menschen, die die Daten nicht lesen dürfen, gibt es nicht.

Wenn Sie eine E-Mail an uns schreiben, kann die E-Mail vielleicht von anderen gelesen werden.

Recht auf Auskunft

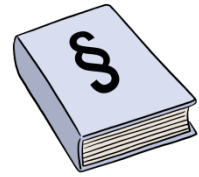

Auf Wunsch erhalten Sie Auskunft,
welche Daten wir von Ihnen gespeichert haben.
Woher Ihre Daten kommen.
Wer die Daten bekommt und
was mit den Daten passiert.

Alle Daten, die gespeichert sind,
können Sie als Papierausdruck
zugeschickt bekommen.
Die Daten können Sie auch
in elektronischer Form bekommen.
Die Daten können auch an jemand anderen geschickt werden,
wenn Sie das wollen.

Recht auf richtige Daten

Falsche Daten müssen richtig sein.
Sie können verlangen,
dass falsche Daten geändert werden.

Recht auf Sperrung der persönlichen Daten

Sie haben das Recht,
den Umgang mit Ihren persönlichen Daten einzuschränken.

Das bedeutet:
Sie entscheiden was genau
wir mit Ihren Daten machen dürfen.
Und was nicht.

Natürlich nur,
wenn wir die Daten
nicht für wichtige Anträge oder ähnliches benötigen.

Recht auf Löschen Ihrer persönlichen Daten

Sie können Ihre
bei uns gespeicherten Daten löschen lassen.
Wenn diese Daten nicht mehr benötigt werden.
Außer für wichtige Anträge.

Recht auf Zustimmung zurück·nehmen

Sie können jederzeit sagen,
dass wir Ihre Daten
nicht mehr verarbeiten dürfen.



Das heißt dann,
Sie nehmen Ihre Zustimmung zurück.

Dazu brauchen Sie kein Formular.
Sie schreiben einfach eine E-Mail an uns.

Recht auf Widerspruch

Sie können jederzeit Widerspruch einlegen,
dass Ihre Daten
in der Zukunft nicht weiter gesammelt werden.

Ansprechpersonen

Die verantwortliche Stelle
für die Datenverarbeitung ist

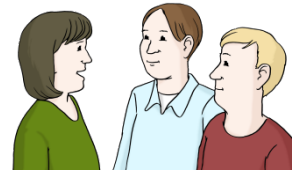

Landratsamt Reutlingen
Landrat Dr. Ulrich Fiedler
Bismarckstraße 47
72764 Reutlingen.

Telefon +49 7121 – 48 00

Mailadresse: post@kreis-reutlingen.de

Wir haben auch eine zuständige Mitarbeiterin für Fragen,
Auskünfte und Wünsche zu Ihren persönlichen Daten.
Sie können Ihr eine Email schreiben unter dieser Emailadresse:
datenschutz@kreis-reutlingen.de

Auch wir wollen keine Werbe-mails bekommen
und verbieten daher allen,
uns unter diesen beiden E-Mailadressen
ungewünschte Werbung zuzuschicken!

Recht auf Beschwerde

Sollten Sie den Eindruck haben
dass wir gegen den Datenschutz verstoßen,
dann können Sie sich
bei der zuständigen Aufsichtsbehörde beschweren.

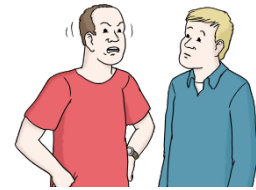

Landesdatenschutzbeauftragte
für den Datenschutz und
die Informationsfreiheit Baden-Württemberg

Hausanschrift:
Königstraße 10a
70173 Stuttgart

Postanschrift:
Postfach 10 29 32
70025 Stuttgart

Telefonnummer: 0049 711 – 61 55 41 0

Fax: 0049 711 – 61 55 41 15

Mailadresse: poststelle@lfdi.bwl.de

Besuch unserer Internetseiten



Die Datenerhebung soll eine fehlerfreie Benutzung der Internetseite möglich machen.

Andere erhobene Daten helfen,
Ihr Surfverhalten auf unseren Internetseiten auszuwerten.

Diese Daten werden automatisch erhoben.

Cookies

Die Internetseiten verwenden zum Teil
so genannte Cookies.

Cookies sind Textdateien,
die auf Ihrem Rechner abgelegt werden
und die Ihr Internetzugangsprogramm speichert.

Cookies richten keinen Schaden an Ihrem Rechner an.
Sie sind keine Viren.

Cookies werten Ihr Verhalten im Internet aus.

Wir verwenden sehr viele „Session-Cookies“.
Diese werden nach Ende Ihres Besuches auf der Internetseite
automatisch gelöscht.

Andere Cookies bleiben auf Ihrem Rechner gespeichert,
bis Sie sie löschen.

Diese Cookies helfen uns,
Sie beim nächsten Besuch auf unserer Internetseite
wieder zu erkennen.

Sie können das Setzen von Cookies
über die Einstellungen in Ihrem Internetzugangsprogramm
einstellen.

Server-Log-Dateien

Beim Besuch dieser Internetseiten speichern wir automatisch diese Daten von Ihnen:

- welches Internetzugangsprogramm Sie haben und welche Version
- Verwendetes Betriebssystem zum Beispiel Windows oder Mac
- Internetadresse der aufrufenden Datei, das wird auch als Referrer URL bezeichnet
- Technischer Name des zugreifenden Rechners
- Uhrzeit der Anfrage
- IP-Adresse

Diese Daten vermischen wir nicht mit anderen Daten aus anderen Quellen.

Wir können durch diese Daten Sie nicht als Person erkennen.

Matomo – früher Piwik

Matomo ist ein Programm zur Analyse und zur statistischen Auswertung der Internetbesucher.

Wir haben Interesse an dem Surfverhalten von unseren Internetbesuchern.

So können wir aus Ihren Aktionen lernen und die Seite verbessern.

Matomo setzt Cookies.

Die von den Cookies gesendeten Informationen speichern wir auf unserem Server.

Ihre IP-Adresse wird vor dem Speichern unkenntlich gemacht.

Matomo-Cookies bleiben auf Ihrem Rechner, bis Sie diese löschen.

Diese Daten werden nicht weitergegeben.

Wenn Sie diese Speicherung der Daten nicht wollen, können Sie die Matomo-Cookies hier abstellen:

Dazu müssen Sie das Häkchen aus dem Kasten entfernen.

Klicken Sie auf das Häkchen.

Dann ist das Häkchen weg.

Der Kasten steht bei der Seite in schwieriger Sprache ganz unten.

Der Satz steht nach dem Kasten:

Ihr Besuch dieser Website wird aktuell von der Matomo Webanalyse erfasst. Diese Checkbox abwählen für Opt-Out.

Wir haben auf unserer Internetseite
Hilfsmittel und Medien abgelegt.
Diese sind auf fremden Servern gespeichert,
eine Weitergabe persönlicher Daten ist daher möglich.

YouTube

Wir wollen unsere Internetseite schöner gestalten.

Daher nutzt unsere Internetseite Zusatzprogramme
der von Google betriebenen Seite YouTube.

Die Zusatzprogramme werden auch Plug-in genannt.

Betreiber der Seiten ist die
YouTube, LLC;
901 Cherry Ave.
San Bruno
CA 94066
USA

Besuchen Sie eine Seite von uns,
die Zusatzprogramme von YouTube hat,
werden Sie mit dem YouTube-Server in Amerika verbunden.
Dabei wird dem YouTube-Server mitgeteilt,
welche Seiten von uns
Sie besucht haben.

Sind Sie mit Ihrem YouTube-Zugang eingeloggt
kann Ihr Surfverhalten Ihnen als Person zugeordnet werden.
Wenn Sie das nicht wollen,
loggen Sie sich bei YouTube aus.

Weitere Informationen zum Umgang mit Nutzerdaten
finden Sie in der Datenschutzerklärung von YouTube
unter diesem Link

www.google.de/intl/de/policies/privacy

Google Web Fonts

Unsere Internetseite soll einheitlich und übersichtlich angezeigt werden.

Um Texte und Schriften richtig anzuzeigen, lädt Ihr Internetzugangsprogramm die notwendigen Web Fonts.

Diese werden von Google zur Verfügung gestellt.

Dazu verbindet sich Ihr Internetzugangsprogramm mit den Servern von Google.

Deshalb weiß Google Bescheid, dass Sie über Ihre IP-Adresse unsere Internetseiten besucht haben.

Weitere Informationen zu Google Web Fonts finden Sie hier unter diesem Link

<https://developers.google.com/fonts/faq>

und in der Datenschutzerklärung von Google hier unter diesem Link

www.google.de/intl/de/policies/privacy

Google Maps



Unsere Internetseite soll einheitlich und übersichtlich angezeigt werden. Angezeigte Orte auf unserer Internetseite sollen leicht zu finden sein.

Dazu nutzt diese Seite den Kartendienst Google Maps.

Anbieter ist die
Google Inc.
1600 Amphitheatre Parkway
Mountain View
CA 94043
USA

Ihre IP-Adresse muss gespeichert werden um Google Maps nutzen zu können.

Diese Information wird an einen Server von Google in den USA übertragen und dort gespeichert.

Wir können diese Weitergabe von Daten nicht beeinflussen.

Weitere Informationen zum Umgang mit Nutzerdaten finden Sie in der Datenschutzerklärung von Google Maps unter diesem Link

www.google.de/intl/de/policies/privacy

Aktive Dateneingabe

Diese Daten werden nicht automatisch erhoben.
Sie müssen die Daten selber eingeben.

Kontaktformular

Schicken Sie uns
über das Kontaktformular eine Anfrage,
dann werden Ihre Daten aus dem Kontaktformular
bei uns gespeichert.

Nur so können wir Ihre Anfrage bearbeiten.
Diese Daten geben wir nur weiter,
wenn Sie einverstanden sind.

Mit der Eingabe der Daten in das Kontakt-formular
haben Sie in die Verarbeitung der Daten eingewilligt.
Diese Einwilligung können Sie jederzeit widerrufen.

Die Daten aus dem Kontaktformular
bleiben so lange bei uns gespeichert,
bis Sie die Daten löschen lassen.

Oder die Einwilligung zum Speichern widerrufen.

Oder der Zweck für die Datenspeicherung erfüllt ist.
Wenn Ihre Anfrage beantwortet wurde
werden Ihre Daten gelöscht.

Anfrage am Telefon, mit E-Mail oder Fax

Sie rufen uns an.

Dann speichern wir Ihren Namen.

Und den Grund,
warum Sie angerufen haben.

Das gleiche machen wir,
wenn Sie uns eine E-Mail schreiben.

Oder ein Fax.

Sie sind automatisch
damit einverstanden,
dass wir Ihre Kontaktdaten speichern dürfen.

Wenn Sie sich mit dem Telefon,
mit einer E-Mail
oder mit einem Fax melden.

Nur so können wir Ihre Anfrage bearbeiten.
Diese Daten geben wir nur an andere Personen weiter,
wenn Sie einverstanden sind.

Diese Zustimmung können Sie jederzeit widerrufen.

Die Daten aus dem Vorgang
speichern wir so lange
bis Sie die Daten löschen lassen.
Oder die Einwilligung zum Speichern widerrufen.

Wenn Ihre Anfrage beantwortet wurde
löschen wir Ihre Daten automatisch von unserem Server.

Newsletter

Newsletter sind elektronische Informationsbriefe.

Wollen Sie unseren Newsletter bekommen,
brauchen wir Ihre E-Mailadresse.

Und Informationen,
die uns helfen zu prüfen,
ob das Ihre E-Mailadresse ist
und Sie den Newsletter
wirklich wollen.

Diese Daten verwenden wir nur für den Versand des Newsletters.
Diese Daten geben wir nicht weiter.

Die Daten werden solange gespeichert,
bis Sie sich aus dem Newsletter-register
über den Link „**Austragen**“ wieder abmelden.

Sind die gleichen Daten
zum Beispiel
für einen Zugang zum Mitgliederbereich
nochmal gespeichert,
bleiben sie dort weiterhin gespeichert.
Da müssen Sie extra Ihre Daten löschen lassen.

Wer hat diesen Text gemacht?

Die Pressestelle vom Landratsamt Reutlingen hat den Text in schwieriger Sprache geschrieben. Bindend ist nur der Text in schwieriger Sprache.

Die Geschäftsstelle Inklusionskonferenz hat den Text übersetzt.

Der Text wurde geprüft von Peter Sinn und Kollegin.

Die Bilder sind von:

© Lebenshilfe für Menschen mit geistiger Behinderung Bremen e.V.

Illustrator: Stefan Albers, Atelier Fleetinsel, 2015

Stand: April 2021

LANDKREIS
REUTLINGEN



Inklusionskonferenz
Landkreis Reutlingen

