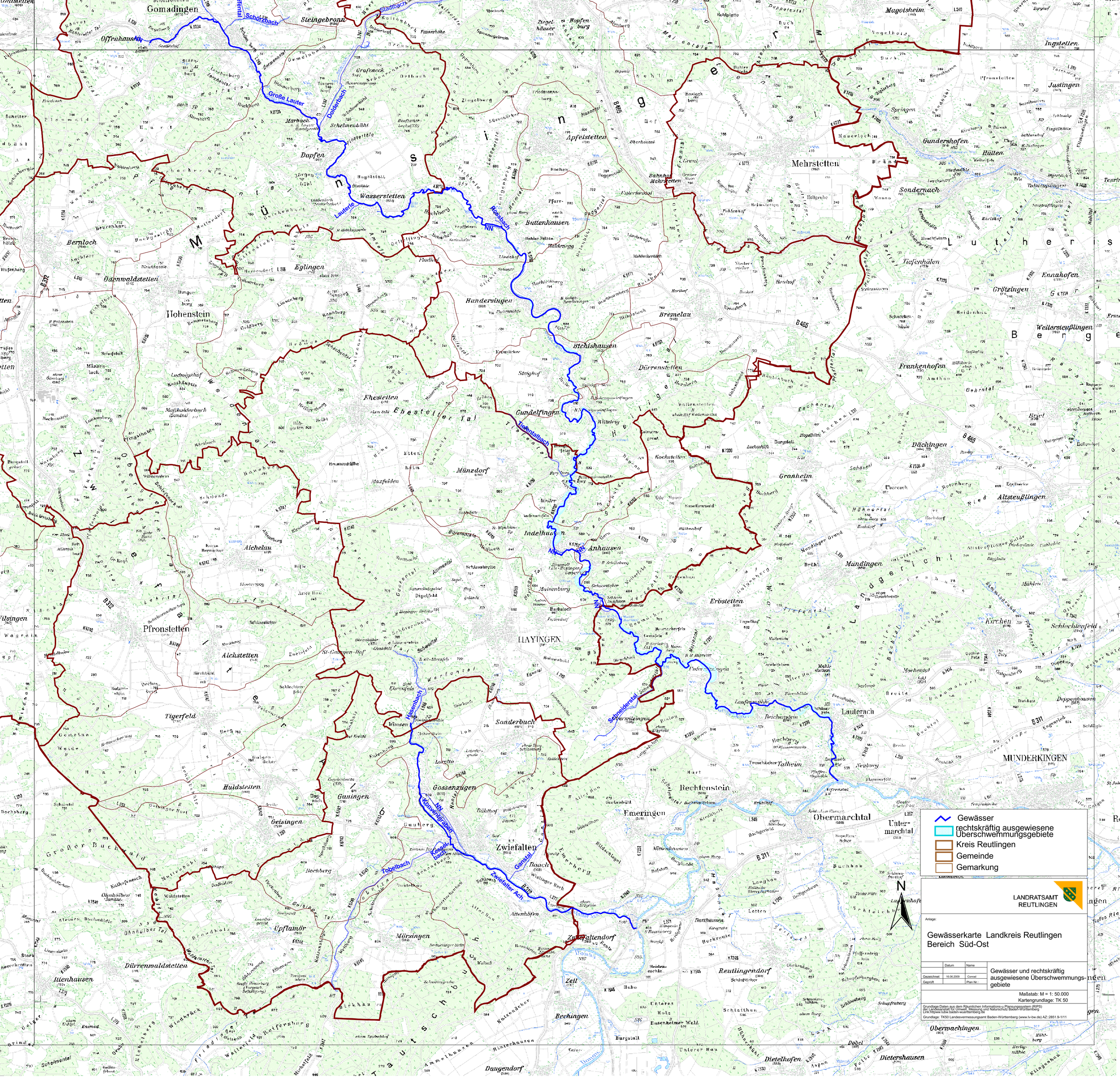

Gewässer
rechtskräftig ausgewiesene Überschwemmungsgebiete
Kreis Reutlingen
Gemeinde
Gemarkung
N
LANDRATSAMT REUTLINGEN
Anlage:
Gewässerkarte Landkreis Reutlingen
Bereich Süd-Ost
Datum
Name
Gezeichnet
16.06.2009
Conrad
Geprüft
Plan Nr.:
Gewässer und rechtskräftig ausgewiesene Überschwemmungs-gebiete
Maßstab: M = 1: 50.000
Kartengrundlage: TK 50
Grundlage:Daten aus dem Räumlichen Informations-u.Planungssystem (RIPS) der Landesanstalt für Umwelt, Messung und Naturschutz Baden-Württemberg Link:http\\www.lubw.baden-wuerttemberg.de
Grundlage: TK50 Landesvermessungsamt Baden-Württemberg (www.lv-bw.de) AZ:.2851.9-1/11
Offenhausen
Gomadingen
Steingebronn
Große Lauter
Dolderbach
Marbach
Dapfen
Wasserstetten
Lauterle
Bernloch
Eglingen
Odenwaldstetten
Hohenstein
Pfronstetten
Aichstetten
Aichelau
Tigerfeld
Huldstetten
Gauingen
Geisingen
Großer Buchwald
Ohnhülben
Upflamör
Dürrenwaldstetten
Ittenhausen
Ehestetten
Ehestetter Tal
Münzdorf
Indelhausen
Anhausen
Gundelfingen
Tiefentalbach
Bichishausen
Dürrenstetten
Hundersingen
Buttenhausen
Apfelstetten
Mehrstetten
Sondernach
Gundershofen
Hüllten
Justingen
Ingstetten
Magolsheim
Tiefenhülen
Ennahofen
Grötzingen
Weitersteußlingen
Frankenhofen
Gehrental
Granheim
Altsteußlingen
Dächingen
Briel
Mundingen
Erbstetten
HAYINGEN
Sonderbuch
Gossenzugen
Zwiefalten
Beach
Attenhöfen
Zwiefaltendorf
Zell
Bechingen
Obermarchtal
Unter-marchtal
Emeringen
Rechtenstein
Talheim
Froschäcker
Lauterach
Deppenhausen
MUNDERKINGEN
Obermachtal
Dietelhofen
Dietershausen
Daugendorf
Hasselbach
Rosabach
Schneiderstal
Konventgraben
Kesselbach
Tobelbach
Ganstal
Zwiefalter Ach
Hasental
Schotzbach
Stadtbach
Finsterläle
Schelmenbühl
Buttenhausen
Holzenegg
Hundersingen
Bichishausen
Dürrenstetten
Gundelfingen
Münzdorf
Indelhausen
Anhausen
Sonderbuch
Gossenzugen
Zwiefalten
Beach
Attenhöfen
Zwiefaltendorf
Zell
Bechingen
Obermarchtal
Emeringen
Rechtenstein
Talheim
Lauterach
Deppenhausen
MUNDERKINGEN
Obermachtal
Dietelhofen
Dietershausen
Daugendorf
Hasselbach
Rosabach
Schneiderstal
Konventgraben
Kesselbach
Tobelbach
Ganstal
Zwiefalter Ach