

Infos zur Papier·tonne



in Leichter Sprache

Die Info gilt für den Landkreis Reutlingen,
ohne die Städte Metzingen, Pfullingen und Reutlingen

So sieht die Papier·tonne aus

Es gibt verschiedene Papier·tonnen.
Die Papier·tonne ist blau oder grau
und hat einen blauen Deckel.

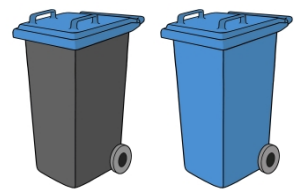

Welche Papier·tonne brauchen Sie?

Die Papier·tonne gehört zum Grundstück oder Mietshaus.
Das bedeutet,
wenn viele Menschen in einem Haus wohnen,
gibt es eine große Papier·tonne.
Wenn wenige Menschen in einem Haus wohnen,
dann gibt es eine kleine Papier·tonne.

Wenn das ganze Altpapier
oft nicht in die Papier·tonne hineinpasst,
dann können Sie eine größere Tonne
oder eine zusätzliche Tonne bestellen.

Wenn Sie das machen wollen
rufen Sie uns an.

Telefon: 07121 480 33 95

Wieviel kostet eine Papier·tonne?

Das Landratsamt leiht Ihnen so viele Papier·tonnen, wie gebraucht werden.

Die Papier·tonnen kosten nichts.

Auch die Leerung der Papier·tonne kostet nichts.

Was darf in die Papier·tonne geworfen werden?

Alles muss in die Papier·tonne hinein passen.

Sperriges Altpapier müssen Sie zerkleinern, zum Beispiel mit einem Teppichmesser.

Altpapier neben der Papier·tonne wird nicht mitgenommen.

Nur sehr große Kartons, in denen zum Beispiel Möbeln drin waren, werden ausnahmsweise mitgenommen.

Die Kartons müssen zusammen gefaltet und gebündelt neben der Papier·tonne stehen.

Sehr wichtig

Verpackungen aus Papier oder Pappe wie zum Beispiel Keks·schachteln müssen Sie in die Papier·tonne werfen. Und nicht in den Gelben Sack.

Das dürfen Sie in die Papier-tonne werfen

Sauberes Papier und saubere Kartons

Das sind zum Beispiel:

- Brief-umschläge
- Broschüren
- Bücher
- Hefte
- Kartons
- Kataloge
- geknülltes Papier
- Notizzettel
- Papier-schnipsel
- Papier-tüten
- Papp-schachteln
- Prospekte
- Schreibpapier
- Verpackungen aus Papier und Pappe
- Zeitschriften
- Zeitungen
- Zigarettschachteln,
aber davon nur das Papier

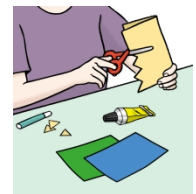
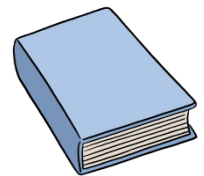
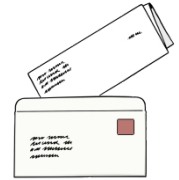

Was darf nicht in die Papier-tonne geworfen werden?

- Akten-ordner
Die werfen Sie in den Restmüll
- Back-papier
Das werfen Sie in den Restmüll
- Beschichtetes Papier
Das sind zum Beispiel Etiketten oder Fotos.
Die werfen Sie in den Restmüll
- Hygienepapier und Feuchttücher
Das werfen Sie in den Restmüll oder die Bio-tonne
- Taschentücher oder Handtücher aus Papier
Die werfen Sie in den Restmüll oder die Bio-tonne
- Alte und neue Tapetenreste
Die werfen Sie in den Restmüll
- Verschmutztes Papier
Das werfen Sie in den Restmüll
- Getränke-kartons
Die werfen Sie in den Gelben Sack

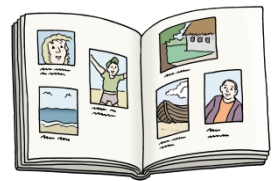
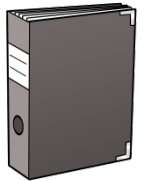

Wie können Sie zum Umweltschutz beitragen?

- Bei der Abfallberatung gibt es kostenlos einen Aufkleber für den Briefkasten.
Darauf steht **Bitte keine Werbung**.
Wenn Sie diesen Aufkleber auf Ihren Briefkasten kleben, darf keiner Werbezettel oder Werbezeitungen hineinwerfen.
- Verwenden Sie Recyclingpapier.
Recycling wird „Recycling“ ausgesprochen.
Das ist ein englisches Wort und bedeutet Wiederverwertung.

Wiederverwertetes Papier
wird aus dem gesammelten Altpapier
aus der Papiertonne hergestellt.

Die Herstellung von wiederverwertetem Papier braucht
weniger Wasser und kein frisches Holz von Bäumen.
Es braucht weniger Strom und weniger Chemie.

Sie erkennen dieses wiederverwertete Papier
am Umweltsiegel **Der Blaue Engel** auf der Verpackung.



Haben Sie noch Fragen?

Wenn Sie noch mehr Infos wollen,
können Sie uns fragen.

Telefon: 07121 4 80 33 95

Sie können auch ein Fax schreiben.

Fax: 07121 4 80 18 31

Oder Sie können eine E-Mail schreiben.

E-Mail: abfallwirtschaft@kreis-reutlingen.de

Die Info im Internet finden Sie unter

<https://www.kreis-reutlingen.de/abfallentsorgung>

Unsere Adresse ist:

Haydnstraße 5-7

72766 Reutlingen



Wer hat diesen Text gemacht?

Der Landkreis Reutlingen
hat diesen Text geschrieben.



Die Geschäftsstelle Inklusionskonferenz
hat den Text in Leichte Sprache übersetzt.



Der Text wurde geprüft von
Peter Sinn und Kollegin.

Die Bilder sind von:

© Lebenshilfe für Menschen

mit geistiger Behinderung Bremen e.V.

Illustrator: Stefan Albers, Atelier Fleetinsel, 2015

und aus dem Internet:

https://de.wikipedia.org/wiki/Datei:BE_Logo_JuryUmweltzeichen_MenschUmwelt.svg



Stand: Februar 2020